Model.setView(view: IView)

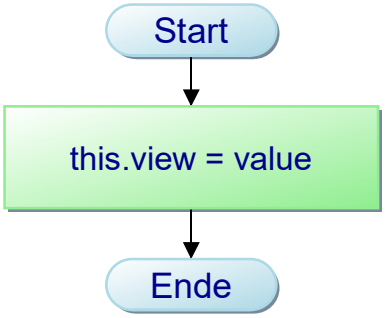

Projekt: PAP VTM-Client-FOS21
Datei: PAP VTM-Client-FOS21 14.pap
Ersteller: schaecdo
Diagramm: Model.setView(view: IView)
Erstellt: 14.04.26 Geändert: 14.04.26

Model.setController(controller: IController)

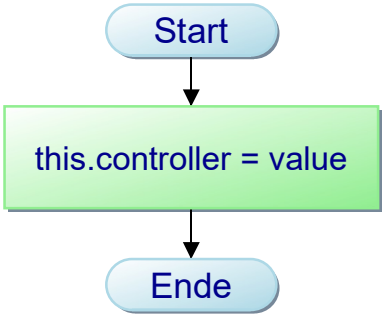

Projekt: PAP VTM-Client-FOS21
Datei: PAP VTM-Client-FOS21 14.pap
Ersteller: schaecdo
Diagramm: Model.setController(controller: IController)
Erstellt: 14.04.26 Geändert: 14.04.26

Model.sensorenLesen(A1:Bool, A2:Bool, A3:Bool, A4:Bool)

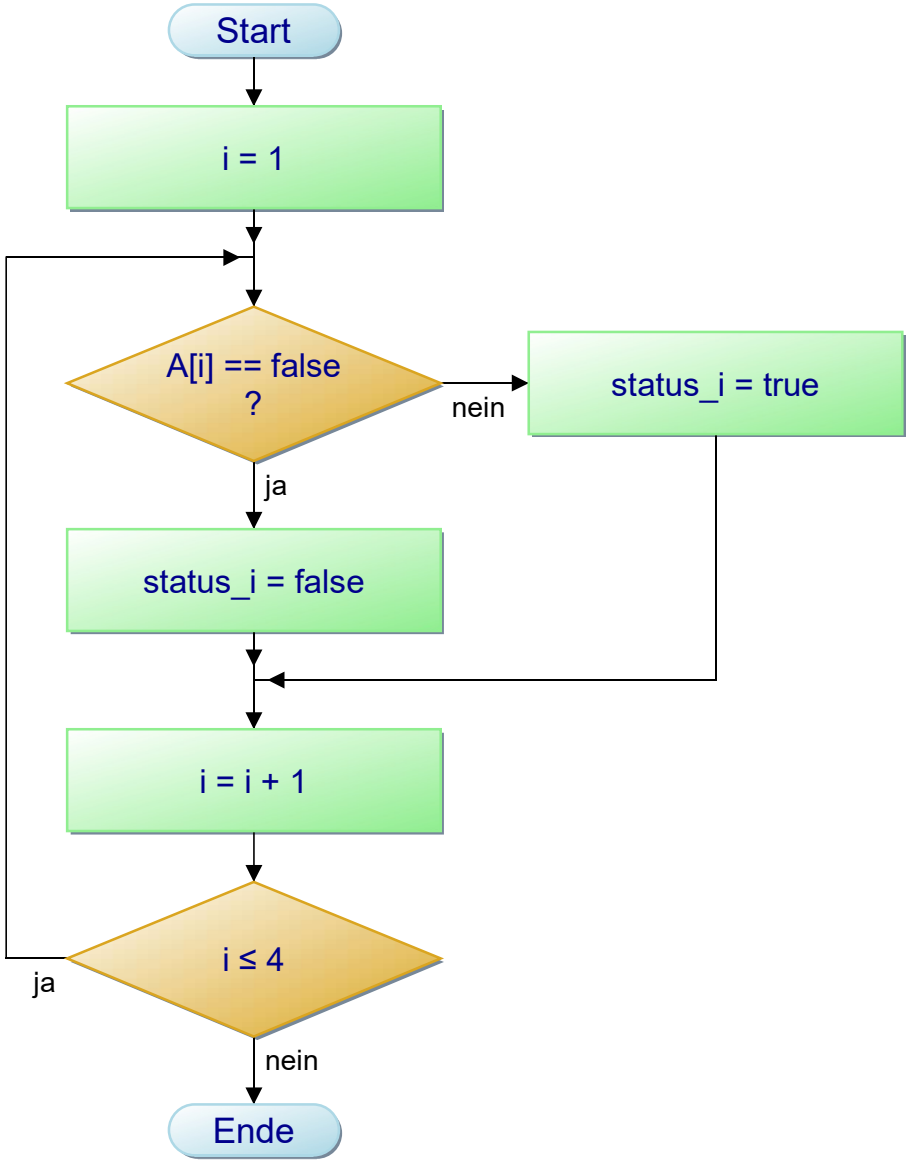

Projekt: PAP VTM-Client-FOS21
Datei: PAP VTM-Client-FOS21 14.pap
Ersteller: schaecdo
Diagramm: Model.sensorenLesen(A1:Bool, A2:Bool, A3:Bool, A4:Bool)
Erstellt: 14.04.26 Geändert: 14.04.26

Model.ausgaengeSetzen(A1:bool, A2:bool, A3:bool, A4:bool)

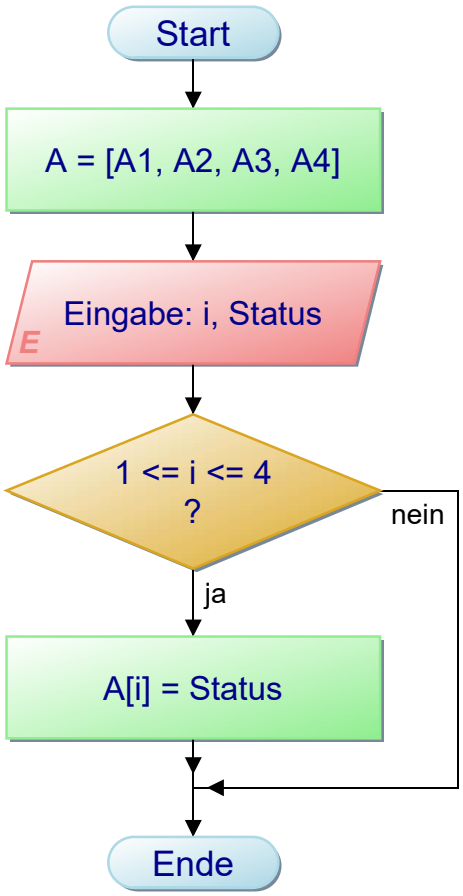

Projekt: PAP VTM-Client-FOS21
Datei: PAP VTM-Client-FOS21 14.pap
Ersteller: schaecdo
Diagramm: Model.ausgaengeSetzen(A1:bool, A2:bool, A3:bool, A4:bool)
Erstellt: 14.04.26 Geändert: 14.04.26

Model.model()

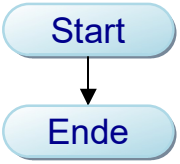

Projekt: PAP VTM-Client-FOS21
Datei: PAP VTM-Client-FOS21 14.pap
Ersteller: schaecdo
Diagramm: Model.model()
Erstellt: 14.04.26 Geändert: 14.04.26